«Вкус профессии»

ФЦПРО

- государственное бюджетное общеобразовательное учреждение Самарской области средняя общеобразовательная школа №8 имени Сергея Петровича Алексеева городского округа Отрадный Самарской области
- Адрес г. Отрадный, ул. Пионерская, 28
- Email school8_otr@samara.edu.ru
- Телефон (84661) 5-38-80

СУТЬ ПРОЕКТА

Суть проекта

Реализация программы инновационной деятельности профессионального самоопределения школьников «Вкус профессии» позволит значительно расширить сетевое взаимодействие школы с предприятиями и организациями города, области и других регионов, создать профориентационный маршрут для всех школьников города Отрадного. Благодаря этому у обучающихся увеличится возможность формирования внутренней готовности к осознанному профессиональному самоопределению, увеличится возможность выбора профессиональных проб как способа расширения границ возможностей традиционного трудового обучения в приобретении опыта профессиональной деятельности и средства активизации творческого потенциала личности школьника. Практико-ориентированные формы профессионального самоопределения помогут учащимся попробовать себя в различных профессиональных видах деятельности, определить именно ту профессию, которая наиболее соответствует его интересам, способностям и возможностям в социуме.

ЦЕЛИ И ЗАДАЧИ ПРОЕКТА

Цель

- содействовать становлению профессионального самоопределения учащихся и обогащению их знаний, умений и навыков в выборе жизненного и профессионального пути на основе целенаправленной педагогической деятельности, через расширение работы Центра профориентации и самоопределения школьников, создание профориентационного кластера на основе сетевого взаимодействия с предприятиями города, учреждениями дополнительного и профессионального образования города, области и других регионов Российской Федерации.

Задачи

- Повышение уровня психологической компетенции учащихся
- Формирование у школьников положительного отношения к себе, уверенности в своих способностях применительно к реализации себя в будущей профессии.
- Ознакомление учащихся со спецификой профессиональной деятельности в условиях безработицы и конкуренции.
- Привлечение к деятельности в рамках программы всех участников педагогического процесса, в том числе и родителей учащихся.
- Увеличение количества клубов, направлений, секций «Центра профориентации и самоопределения школьников», предоставляющих учащимся большую вариативность в выборе «своего» направления.
- Увеличение количества педагогов, осуществляющих тьюторское сопровождение по вопросу профессионального самоопределения обучающихся.
- Увеличение количества социальных партнеров в рамках сетевого взаимодействия.

ЦЕЛЕВАЯ АУДИТОРИЯ ПРОЕКТА

Целевая аудитория проекта

- учащиеся ГБОУ СОШ №8 им. С.П.Алексеева
- учащиеся других школ города
- родители учащихся
- педагогические работники
- предприятия города
- муниципалитет

ОЖИДАЕМЫЕ РЕЗУЛЬТАТЫ ПРОЕКТА

Ожидаемые результаты

- Доля учителей, освоивших методику преподавания по межпредметным технологиям, – не менее 34%
- Доля педагогов, прошедших обучение по ведению тьюторского сопровождения проф. самоопределения школьников ,– 64%.
- Доля педагогов, осуществляющих тьюторское сопровождение по вопросу проф. самоопределения обучающихся, – 42%.
- Доля учащихся, ознакомившихся со спецификой профессиональной деятельности в условиях безработицы и конкуренции ,– 95% от числа учащихся 9-11 классов.
- Количество социальных партнеров, привлеченных к работе по профориентации, в рамках сетевого взаимодействия - 34;
- Доля учащихся, занятых в системе доп. Образования, - 73%
- Доля обучающихся, занятых в практической деятельности, –65%;
- Доля учащихся, вовлеченных в мероприятия профориентационной направленности, - 85%.
- Доля учащихся, прошедших профтестирвание , – 95%.

ТЕКУЩИЕ РЕЗУЛЬТАТЫ ПРОЕКТА

01

Результат проекта

1 Проведено два обучающих семинара для педагогов школы и Отрадненского образовательного округа.

2. Создан видеороик «Вкус профессии»

3. Проведен Круглый стол с представителями ОО, предприятий и учреждений г. Отрадного

02

Результат проекта

1. Проведена «Ярмарка профессий» для учащихся школ округа.

2. Разработано Проложение об окружной конференции «Мир профессий»

03

Результат проекта

1. Разработано Положение о сетевом методическом сообществе школ.

2. Заключены 4 договора о сотрудничестве по теме проекта со школами-партнерами.

04

Результат проекта

1. Разработано 4 программы внеурочной деятельности профориентационной направленности

2. Разработан «Профориентационный маршрут школьника»

ВНЕДРЕНИЕ РЕЗУЛЬТАТОВ ПРОЕКТА

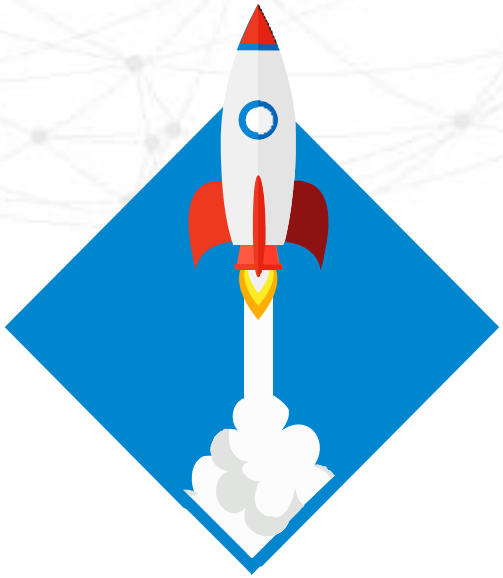

1. Рабочие программы внеурочной деятельности профориентационной направленности используют 7 педагогов школы.

2. По «Профориентационному маршруту школьника» работают все классы школы (54 класса)

3. В окружной «Ярмарке профессий» приняли участие 11 школ Отрадненского образовательного округа.

4. Результатом проведения Круглого стола стало заключение 12 договоров с предприятиями и учреждениями г. Отрадного.

5. Доля учащихся, занятых в системе доп. образования школы, составила 73%

6. Доля учащихся, вовлеченных в мероприятия профориентационной направленности, составила 90%.